

«СОГЛАСОВАНО»
Начальник Управления
образования администрации
Иркутского районного
муниципального образования
Р.Р. Зарипов
2023 год

«СОГЛАСОВАНО»
Начальник ОГИБДД МУ МВД
Россия «Иркутское»
подполковник полиции
Е.М.Каримов
« 27 » 06 2023 год

«УТВЕРЖДАЮ»
Директор МОУ ИРМОИ
«Пивоваровская СОШ»
М.В.Кадникова
2023 год

ПАСПОРТ

дорожной безопасности образовательной организации
Муниципального общеобразовательного учреждения Иркутского
районного муниципального образования «Пивоваровская средняя
общеобразовательная школа»

Общие сведения

Муниципального общеобразовательного учреждения Иркутского районного
муниципального образования «Пивоваровская средняя общеобразовательная школа»

Тип образовательной организации: казённое

Юридический адрес: 664511, Иркутская область, Иркутский район, с. Пивовариха, ул.
Дачная, 12

Фактический адрес: 664511, Иркутская область, Иркутский район, с. Пивовариха, ул.
Дачная, 12

Руководители образовательной организации:

Директор: Кадникова Марина Васильевна, тел. 8-952-613-9701

заместитель директора

по учебной работе: Сырова Наталья Александровна, тел. 8-914-948-2464

заместитель директора

по воспитательной работе: Вахрушева Ольга Егоровна, тел. 8-902-171-8305

Ответственные работники муниципального органа образования:

ведущий инженер-механик МКУ ИРМО «РМЦ» Юрьев Сергей Олегович, тел. 8-952-
625-9044

Ответственные от

Госавтоинспекции: Старший инспектор по пропаганде БДД ОГИБДД МУ МВД России
«Иркутское»

Добровольский Иван Владимирович, тел. 21-76-73

Начальник отделения пропаганды БДД ОГИБДД МУ МВД России «Иркутское»

Куриленко А.В., тел. 21-75-75

Ответственные работники

за мероприятия по профилактике

детского травматизма: заместитель директора по ОБЖ Алюков Геннадий Николаевич,
тел. 8-950-099-2601

Руководитель или ответственный
работник дорожно-эксплуатационной
организации, осуществляющей
содержание улично-дорожной
сети (УДС)*

Руководитель или ответственный
работник дорожно-эксплуатационной
организации, осуществляющей
содержание технических средств организации дорожного
движения (ТСОДД)*: Лазаренко Алексей Васильевич, тел. 89834421226

Количество обучающихся - 1194 чел.

Наличие уголка по БДД: имеется, в фойе первого этажа.

Наличие класса по БДД: имеется

Наличие авто городка (площадки) по БДД: имеется

Наличие автобуса в образовательной организации: имеется 10 автобусов: ПАЗ-32053-
70- 8 ед., Газель-Некст – 2 ед.

Владелец автобуса: МОУ ИРМО «Пивоваровская СОШ»

Время занятий в образовательной организации:

1-ая смена: 8 час. 00 мин. –13 час.50 мин. (период)

2-ая смена: 14 час.00 мин. –19 час.00 мин. (период)

внеклассные занятия:15 час.00 мин. –18 час.00 мин. (период)

Телефоны оперативных служб:

Пожарные- 01;112 с мобильного; 8(3952)25-79-01

ДЧ УГИБДД ГУ МВД России по Иркутской области-8(3952) 21-27-99

Аварийно-спасательная служба по Иркутской области-8(3952)35-15-84

Скорая помощь-03; 8(3952)29-24-36

Байкальский поисково- спасательный отряд(отделы) 8(3952)78-37-00

Газовая служба- 04; 8(3952) 29-40-41

Центр медицины катастроф- 8(3952)46-53-04, 8(3952)46-53-76

ОБДПС МУ МВД России «Иркутское» -8(3952)21-76-00; 8(3952)21-76-01;8(3952)21-76-03

Телефон доверия ГУВД Иркутской области-8(3952)21-68-88

Отделение пропаганды БДД ОГИБДД МУ МВД России «Иркутское»-8(3952) 21-75-73; 8(3952)21-75-74

Дорожно-эксплуатационные организации, осуществляющие содержание УДС несут ответственность в соответствии с законодательством Российской Федерации (Федеральный закон «О безопасности дорожного движения» №196-ФЗ, КоАП, Гражданский кодекс)

Содержание

I. План-схемы образовательной организации (сокращение – ОО).

1. Район расположения образовательной организации, пути движения транспортных средств и детей (обучающихся).
2. Организация дорожного движения в непосредственной близости от образовательной организации с размещением соответствующих технических средств организации дорожного движения, маршруты движения детей и расположение парковочных мест.
3. Маршруты движения организованных групп детей от образовательной организации к стадиону, парку или спортивно-оздоровительному комплексу.
4. Пути движения транспортных средств к местам разгрузки/погрузки и рекомендуемые безопасные пути передвижения детей по территории образовательной организации.

II. Информация об обеспечении безопасности перевозок детей специальным транспортным средством (автобусом).

1. Общие сведения.
2. Маршрут движения автобуса образовательной организации.
3. Безопасное расположение остановки автобуса у образовательной организации.

III. Приложения.

План-схема пути движения транспортных средств и детей при проведении дорожных ремонтно-строительных работ вблизи образовательной организации.

І. План-схемы МОУ ИРМО
Пивоваровская СОШ.

1. Район расположения МОУ ИРМО
Пивоваровская СОШ, пути движения
транспортных средств и детей.

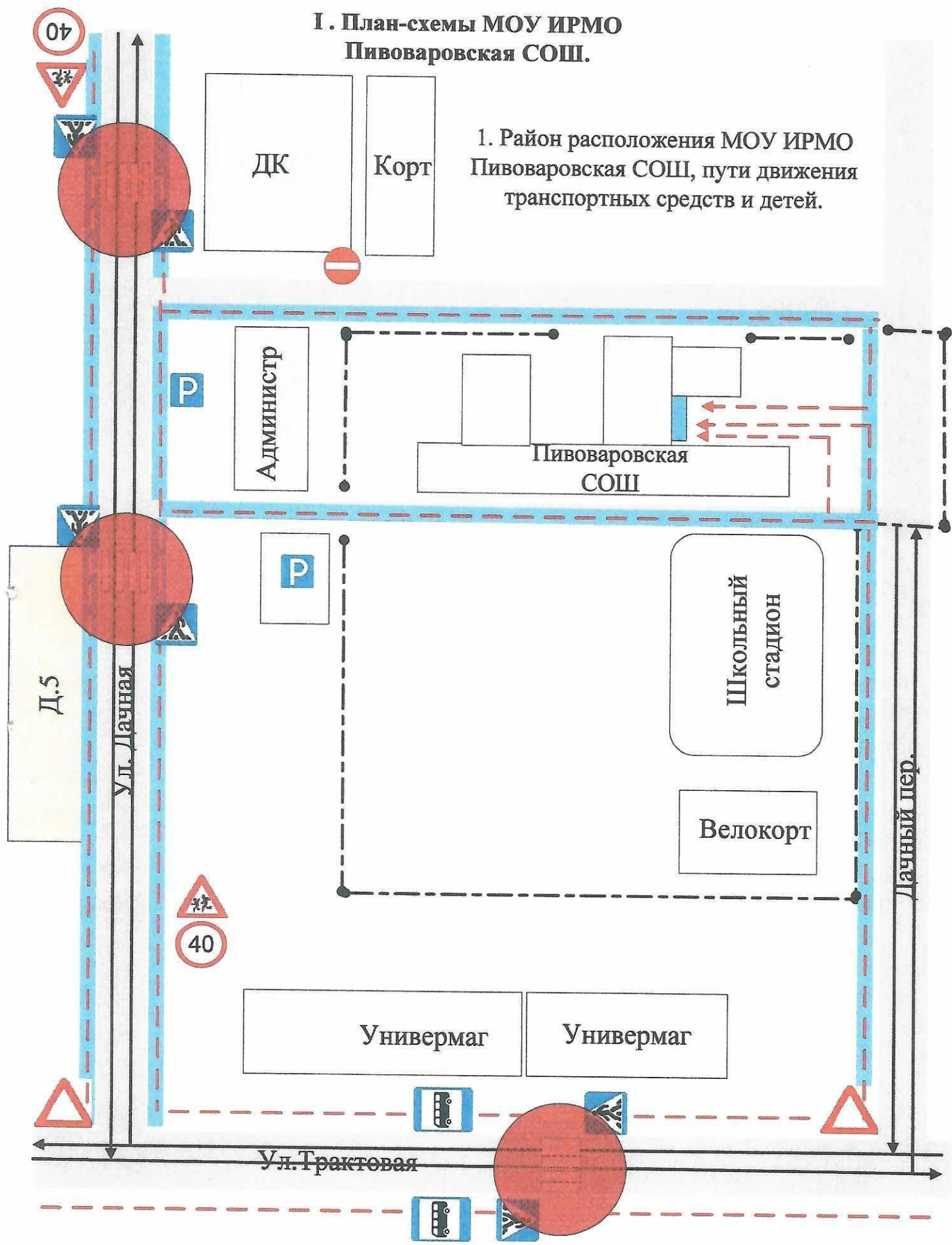

- ← Направление движения транспортных средств
- Движение учащихся в ОУ и из него
- Зона повышенной опасности
- Тротуар

2. Схема организации дорожного движения в непосредственной близости от МОУ ИРМО Пивоваровская СОШ с размещением соответствующих технических средств организации дорожного движения, маршрутов движения детей и расположения парковочных мест

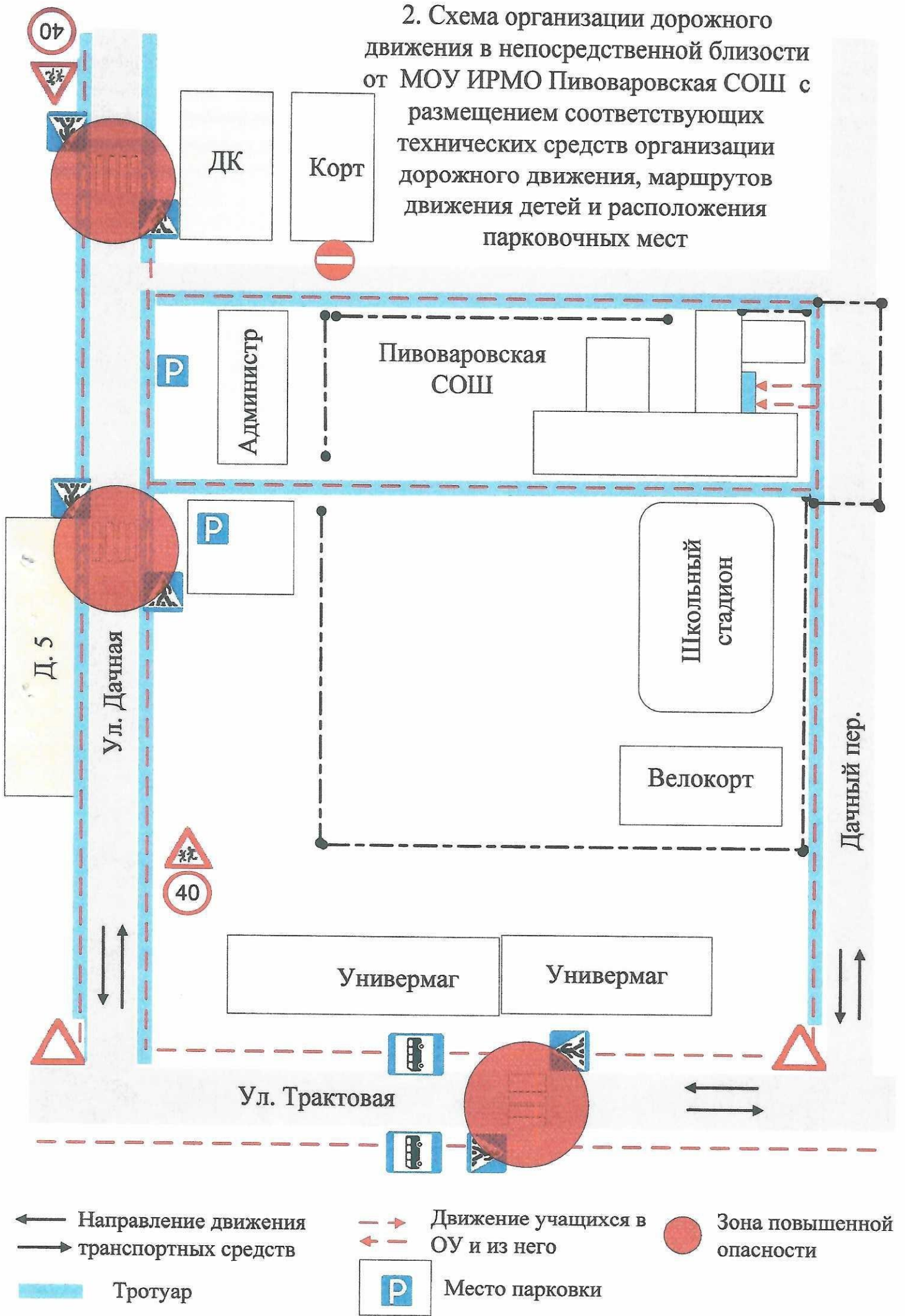

3. Маршруты движения организованных групп детей от МОУ ИРМО Пивоваровской СОШ к стадиону, дому культуры, корту и велокорту





Тротуар

Движение учащихся в ОУ и из него

4. Пути движения транспортных средств к местам погрузки/разгрузки и рекомендованные безопасные пути передвижения по территории МОУ ИРМО Пивоваровской СОШ



-  движение грузовых транспортных средств
-  Движение учащихся в ОУ и из него
-  Тротуар

II. Информация об обеспечении безопасности перевозок детей специальным транспортным средством (автобусом).

1. Общие сведения

Марка/ модель	Государственный регистрационный знак	Год выпуска	Количество мест в автобусе	Соответствие конструкции требованиям, предъявляемым к школьным автобусам
ПАЗ 320570 -02	A344KH138	2021	22	соответствует
ПАЗ 320570 -02	X 421KB138	2021	22	соответствует
ПАЗ 32053-70	M569XH-38	2012	22	соответствует
ПАЗ 32053-70	A787BE-138	2016	22	соответствует
ПАЗ 32053-70	E452BX-138	2018	22	соответствует
ПАЗ 32053-70	M508XH-38	2012	22	соответствует
ПАЗ 32053-70	C873EE-138	2020	22	соответствует
ПАЗ 32053-70	O717EM-138	2019	22	соответствует
Газель Некст 224438S	T816AY-38	2015	22	соответствует
Газель Некст A67R43	A169KY138	2022	22	соответствует

2. Сведения о водителях автобусов

Фамилия, имя, отчество	Дата принятия на работу	Стаж вождения ТС категории D	Дата предстоящего медицинского осмотра	Период проведения стажировки	Сроки повышения квалификации	Допущенные нарушения ПДД
Крым Михаил Михайлович	28.08.2019	3 г.	26.06.2023	28.08.2019-31.08.2019	03.11.2023	нет
Лобковский Валерий Владимирович	19.09.2016	4 г.	26.06.2023	12.09.2016-16.09.2016	03.11.2023	нет
Недбала Алексей Степанович	28.08.2019	3 г.	26.06.2023	28.08.2019-31.08.2019	03.11.2023	нет
Никифоров Евгений Васильевич	08.05.2015	5 л.	26.06.2023	04.05.2015-07.05.2015	03.11.2023	нет
Устюжанин Олег Васильевич	22.05.2017	3 г.	26.06.2023	15.05.2017-19.05.2017	03.11.2023	нет
Чубыкин Дмитрий Петрович	01.06.2018	3 г.	26.06.2023	28.05.2018-31.05.2018	03.11.2023	нет

Неволин Дмитрий Александрович	28.08.2020	3 г.	26.06.2023	28.08.2020- 31.08.2020	03.11.2023	нет
Глазков Александр Сергеевич	01.02.2022	3 г.	26.06.2023	28.01.2022- 31.01.2022	03.11.2023	нет
Бережной Виктор Иванович	01.09.2022	3 г.	26.06.2023	28.08.2022 31.08.2022	03.11.2023	нет
Волчок Валерий Иванович	15.02.2023	3 г.	26.06.2023	12.02.2023 14.02.2023	03.11.2023	нет

Организационно-техническое обеспечение

- 1) Лицо, ответственное, за обеспечение безопасности дорожного движения:
Анпалова Наталья Викторовна. Прошла аттестацию 18.05.2019 года
- 2) Организация проведения предрейсового медицинского осмотра водителя:
осуществляет Дзюба Людмила Георгиевна, на основании муниципального контракта №33-01/23 от 19.01.2023 г.
- 3) Организация проведения предрейсового технического осмотра транспортного средства:
Осуществляет: заместитель директора по АХР Анпалова Н.В. на основании диплома о профессиональной переподготовке № 382405630420 от 13.05.2017г. контролёра технического состояния автотранспортных средств
- 4) Дата очередного технического осмотра: 25.07.2023 года.
- 5) Место стоянки автобуса в нерабочее время: на основании приказа №185/7 от 01.09.2022 г. «О стоянке школьных автобусов».
- б) Меры, исключающие несанкционированное использование: установлена система мониторинга Глонасс.

4. Сведения о владельце автобуса

Юридический адрес владельца: 664511, Иркутская область, Иркутский район, с. Пивовариха, улица Дачная,12
Фактический адрес владельца: 664511, Иркутская область, Иркутский район, с. Пивовариха, улица Дачная,12
Телефон ответственного лица 8 9149312273

5. Сведения об организации, осуществляющих техническое обслуживание и ремонт автобусов: ООО «ПАЗ-АВТО» муниципальный контракт №33-05/23 от 31.01.2023г.

6. Сведения о ведении журнала инструктажей: журнал инструктажей ведётся регулярно, записи вносятся согласно графику проведения инструктажей ответственный Анпалова Н.В.

Схема маршрута школьного автобуса Пивовариха – Первомайский - Пивовариха

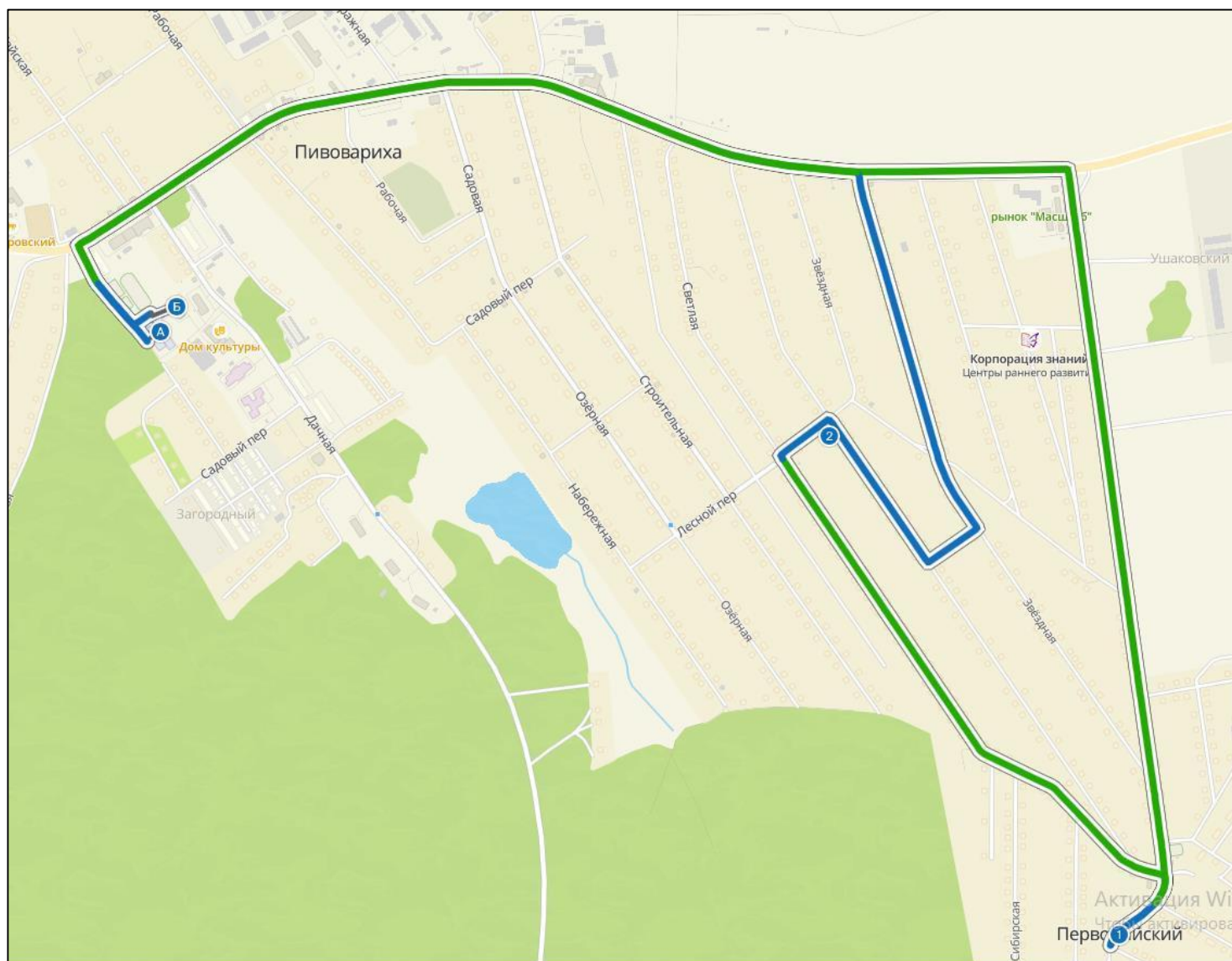

А - Пивоваровская СОШ(Начало маршрута)

1 - Остановка "Первомайский"

Б - Пивоваровская СОШ(Конец маршрута)

2 - Остановка "Звёздная"

Схема маршрута школьного автобуса Пивовариха - Поливаниха - Пивовариха



Схема маршрута школьного автобуса Пивовариха – Поселок Дзержинск - Пивовариха



- | | | |
|--|-----------------------------------|---------------------------------------|
| A - Пивоваровская СОШ(Начало маршрута) | 3 - Остановка "Стахановская, 8" | Б - Пивоваровская СОШ(Конец маршрута) |
| 1 - Остановка "Производственная, 9" | 4 - Остановка "Стахановская, 44а" | |
| 2 - Остановка "Центральная, 11" | 5 - Остановка "Солнечная, 102" | |

Схема маршрута школьного автобуса Пивовариха – Санаторий «Заленый мыс» - Пивовариха

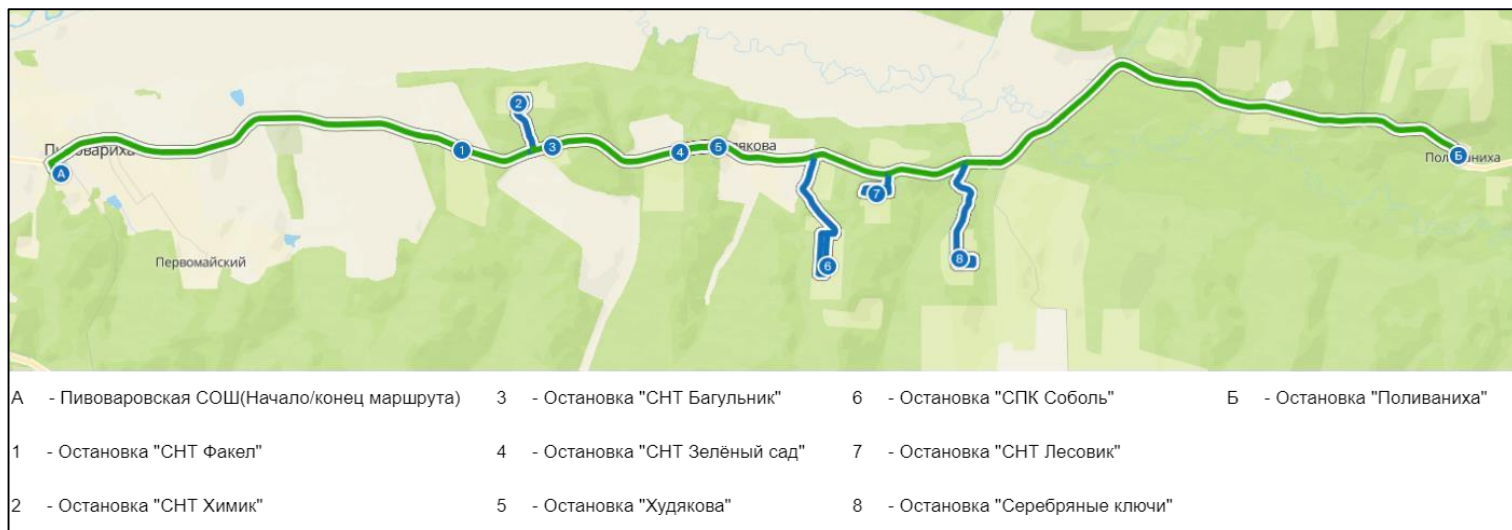
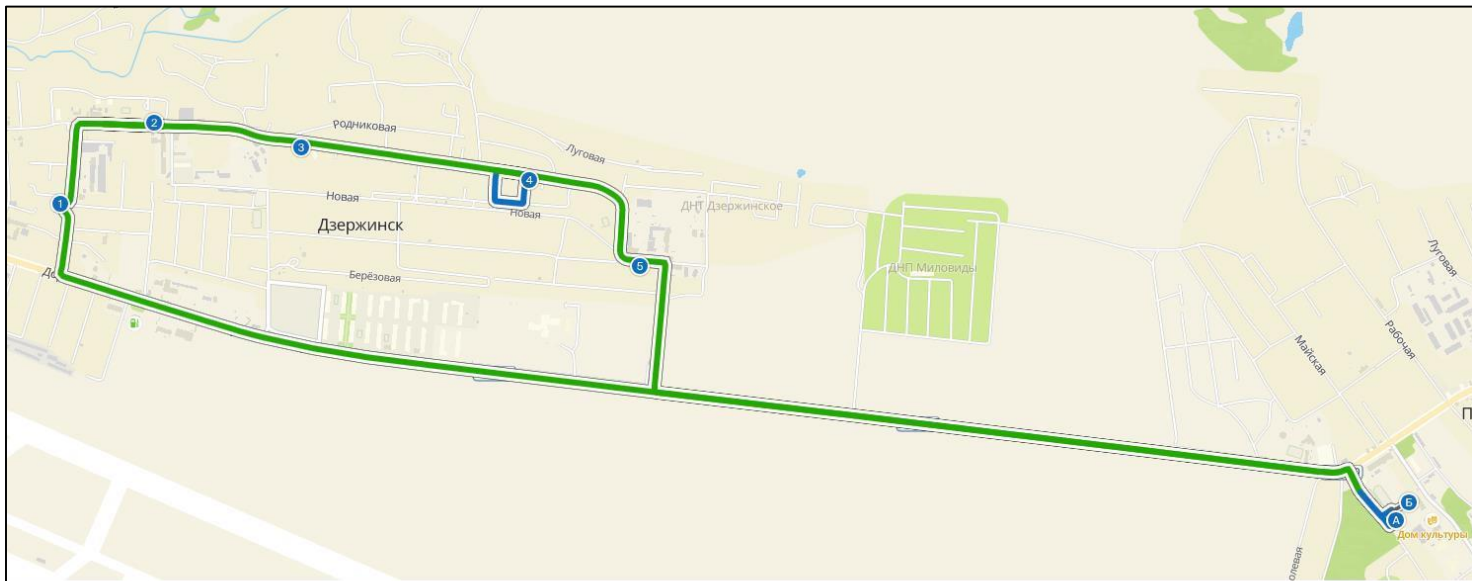
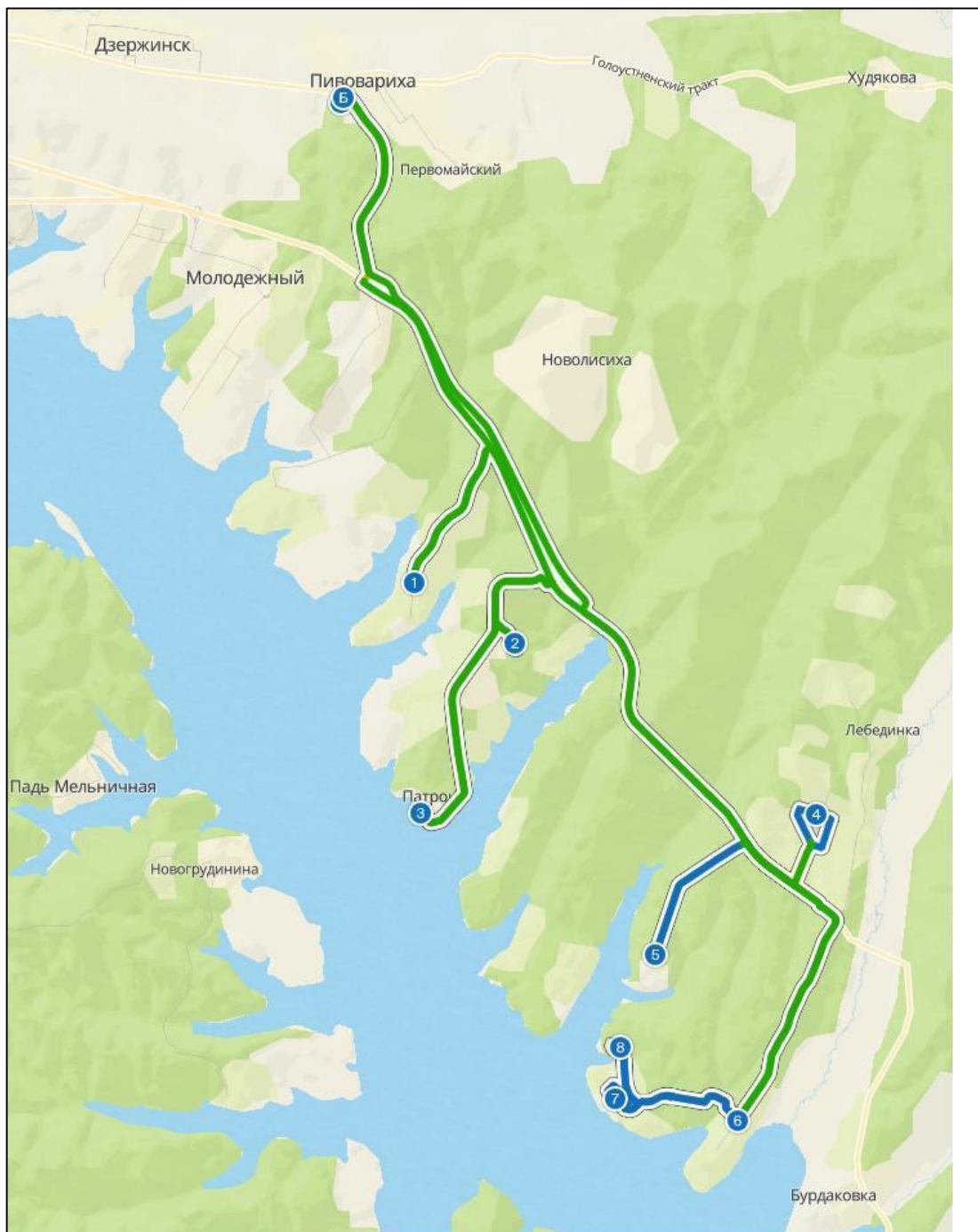

- | | |
|--|---------------------------------------|
| А - Пивоваровская СОШ(Начало маршрута) | 5 - Остановка "СНТ Авитор" |
| 1 - Остановка "СНТ Политехник" | 6 - Остановка "СНТ Лебединка" |
| 2 - Остановка "Санаторий Изумруд" | 7 - Остановка "СНТ Городское" |
| 3 - Остановка "Патроны" | 8 - Остановка "Санаторий Зеленый мыс" |
| 4 - Остановка "СНТ Октябрьское" | Б - Пивоваровская СОШ(Конец маршрута) |

Схема маршрута школьного автобуса Пивовариха – Микрорайон «Современник» - Пивовариха



Схема маршрута школьного автобуса Пивовариха – Микрорайон «Еловый» - Пивовариха



А - Пивоваровская СОШ(Начало маршрута)

Б - Пивоваровская СОШ(Конец маршрута)

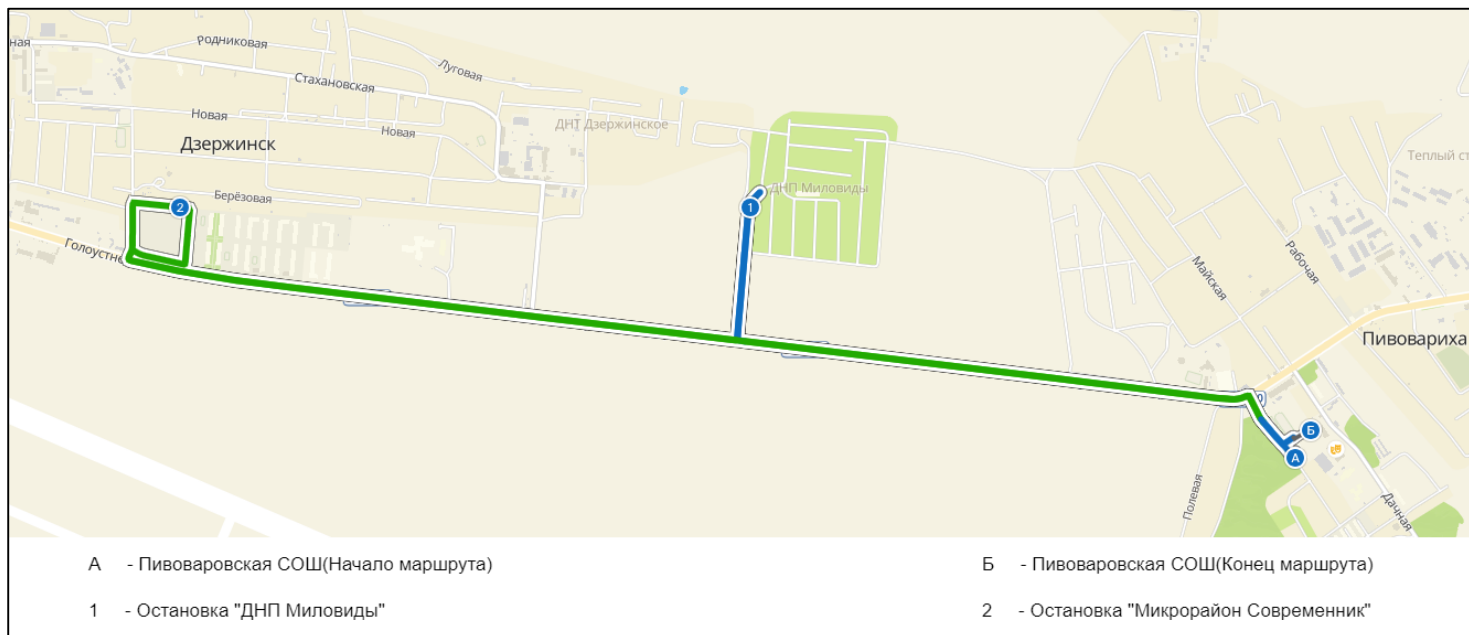
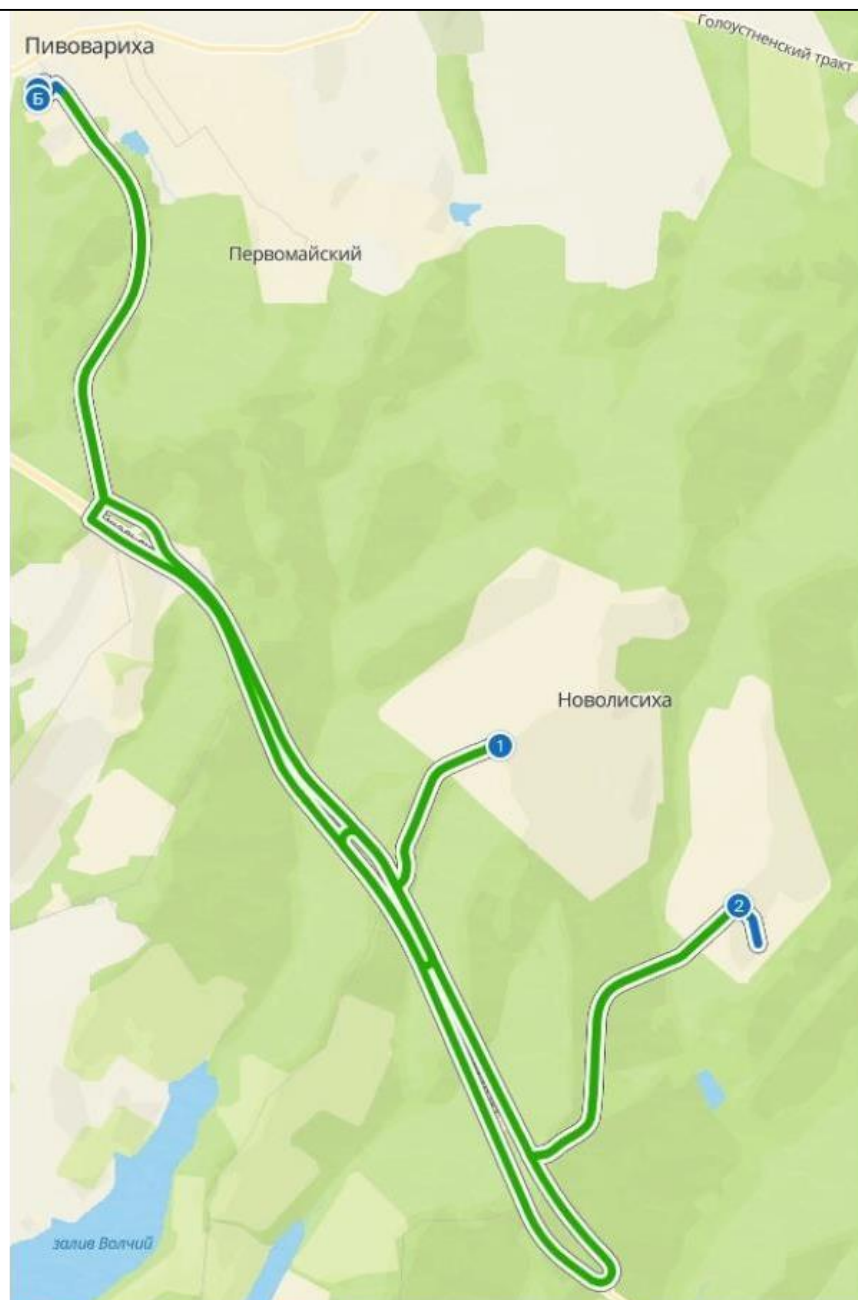
1 - Остановка "Микрорайон Еловый"(17 километр)

2 - Остановка "Микрорайон Еловый"(19 километр)

Схема маршрута школьного автобуса Пивовариха – Деревня Новолисиха - Пивовариха

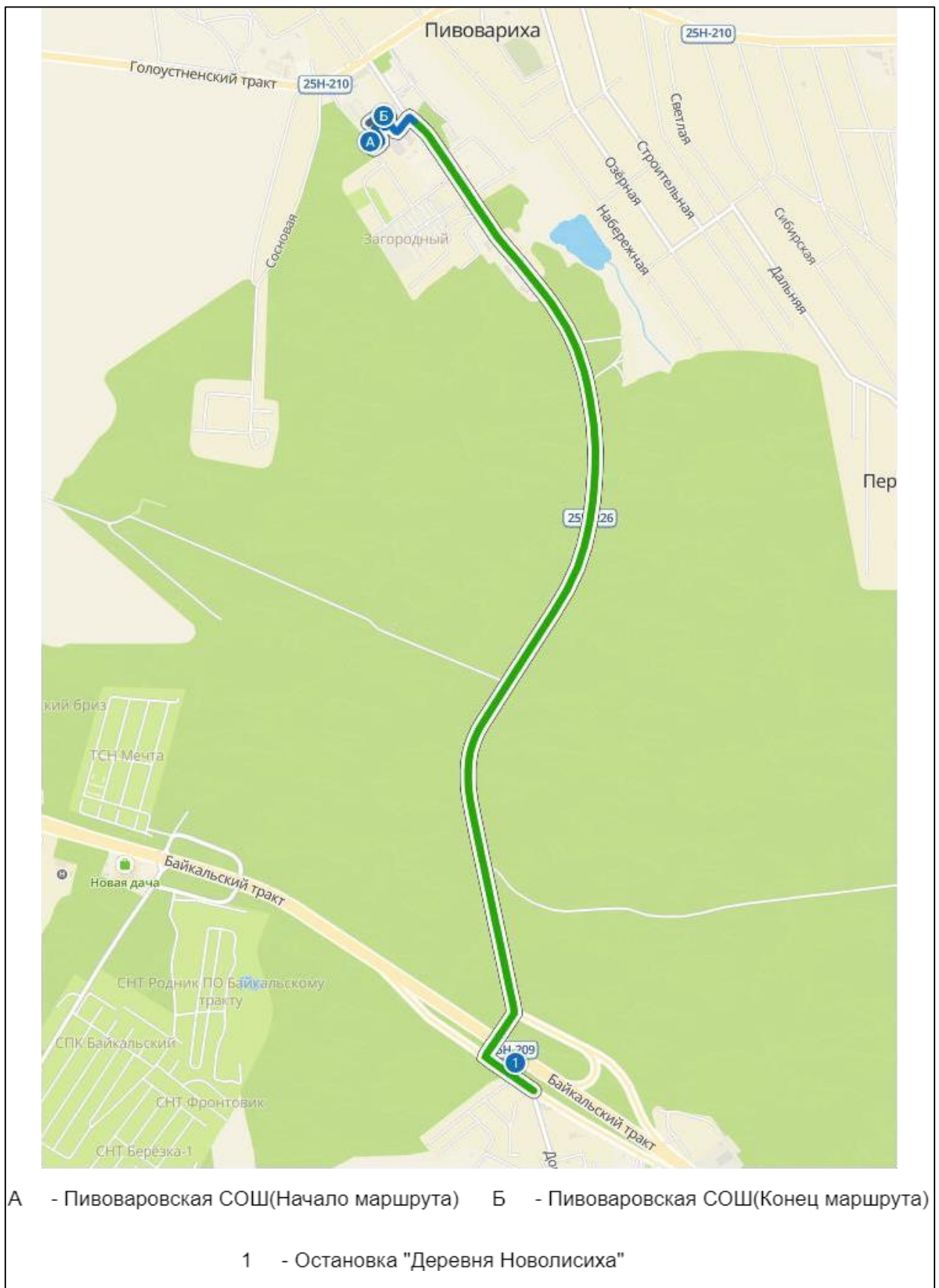

Схема маршрута школьного автобуса Пивовариха – СПК «Юбилейный» - Пивовариха

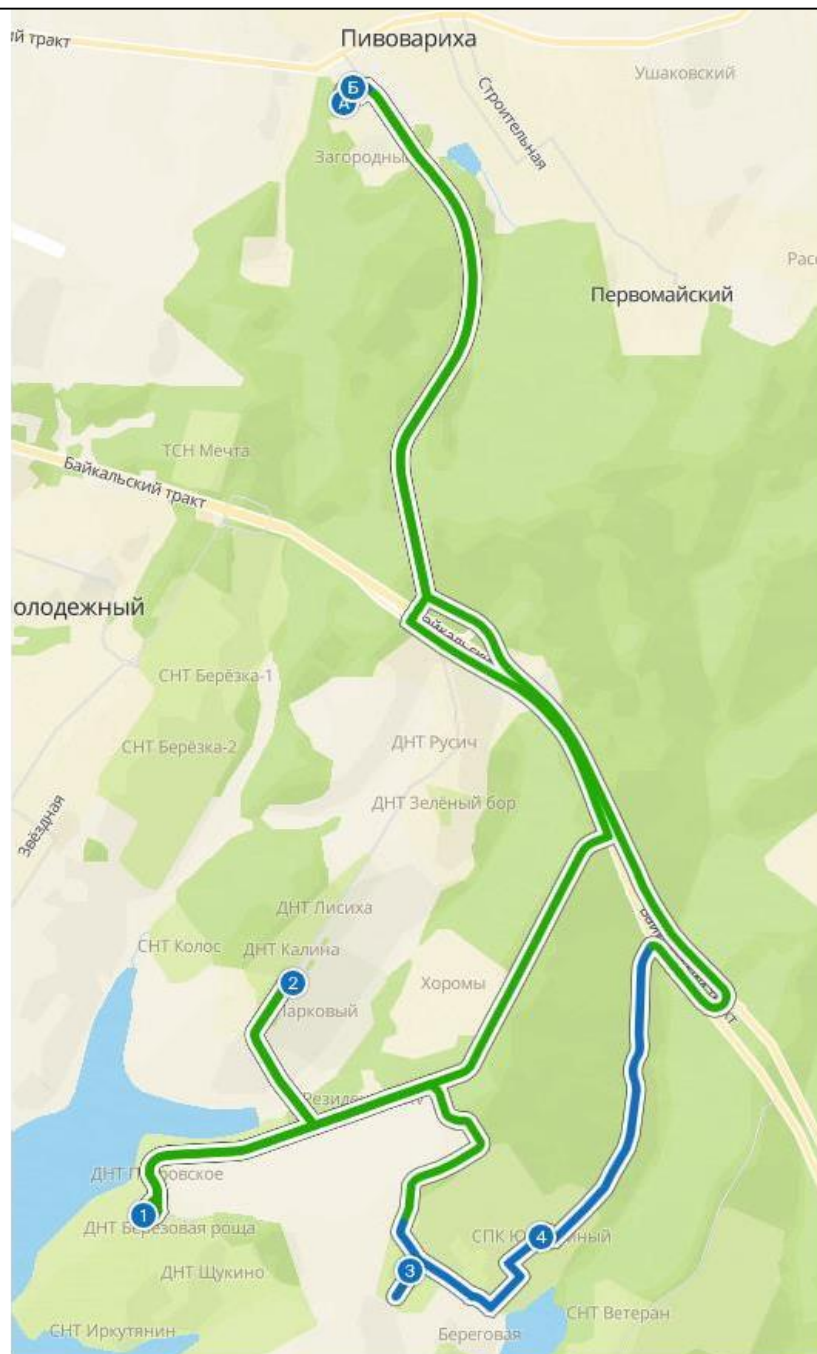

- | | |
|--|---|
| А - Пивоваровская СОШ(Начало маршрута) | 3 - Остановка "Багульник-2(Территория береговая)" |
| 1 - Остановка "СНТ Строитель" | 4 - Остановка "СПК Юбилейный" |
| 2 - Остановка "Хрустальный парк(Парковый)" | Б - Пивоваровская СОШ(Конец маршрута) |